

PANDUAN PENGGUNAAN APENDO VERSI 3.1

LPSE KABUPATEN BATANG

1. Download Apendo Penyedia Barang/Jasa versi 3.1 pada Special Content di website LPSE Kabupaten Batang (www.lpse.batangkab.go.id).

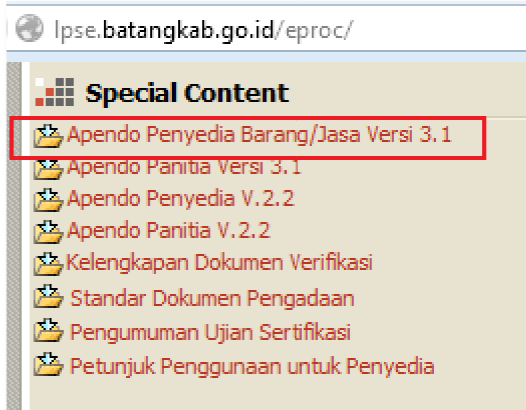

2. Extract Hasil download dengan aplikasi winZIP / winRAR / 7Zip, dsb.

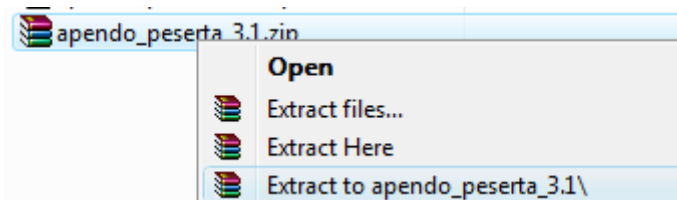

3. Buka folder hasil extract pada direktori apendo_peserta_3.1, bin, kemudian buka file apendo.exe.

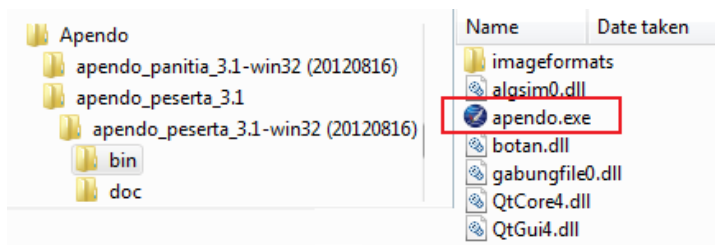

4. Tampilan Utama Apendo LPSE untuk Peserta / Penyedia Barang Jasa. User default : lpselkpp Password : rekanan lpse. Tekan tombol F1 untuk bantuan (help).

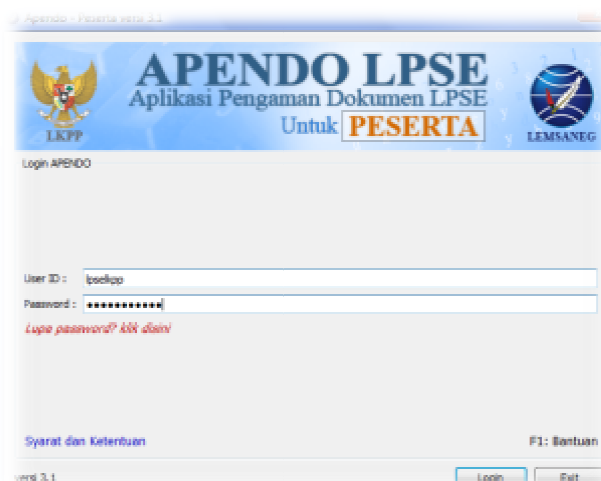

- Setting Apendo (Penggantian User ID dan Password), dengan cara masukkan User ID, password default (rekananlpse), dan password baru (2 kali).

Kemudian masukkan identitas digital, dengan cara Login di LPSE Kabupaten Batang, Copy Identitas digital, selanjutnya paste di Apendo.

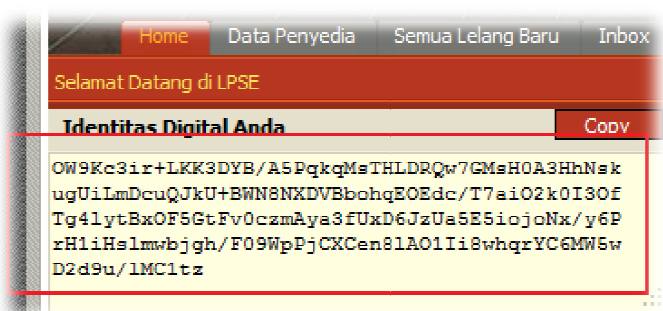
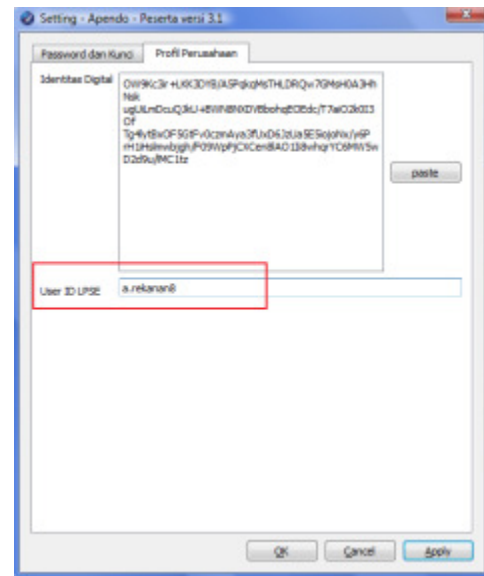
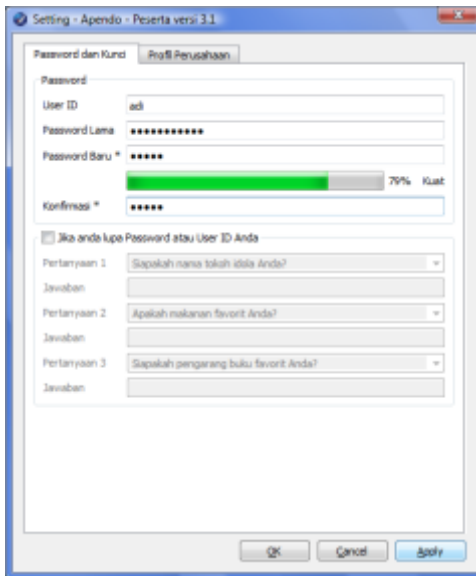

- Pilih file yang akan dienkripsi dengan hanya memilih folder, dengan cara klik Pilih Folder, kemudian pilih Direktori, selanjutnya select folder.

Tips / Catatan : file / dokumen penawaran diletakkan dalam 1 folder. Pastikan seluruh file lengkap !!

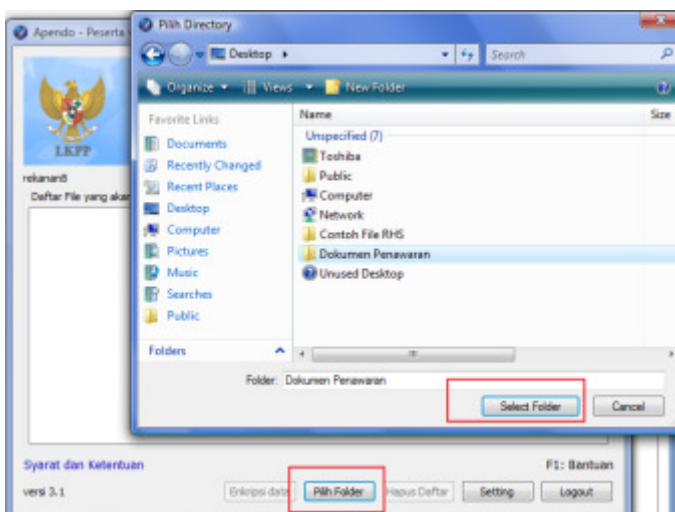

7. Kemudian akan muncul tampilan Daftar File yang akan disandi / dienkripsi. Pastikan seluruh file penawaran dimuat lengkap. Selanjutnya, klik tombol Enkripsi Data. Masukkan Kunci Publik Dokumen pada Paket Lelang dimaksud dari window browser LPSE, Klik OK. Tunggu hingga seluruh dokumen penawaran berhasil dienkripsi. Setelah proses selesai, akan muncul laporan hasil enkripsi. Pastikan seluruh file berhasil dienkripsi.

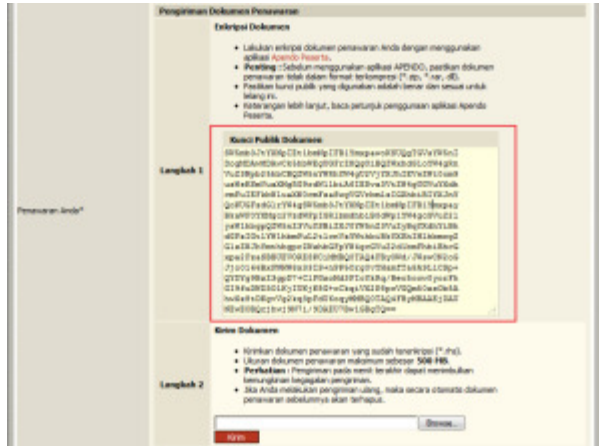
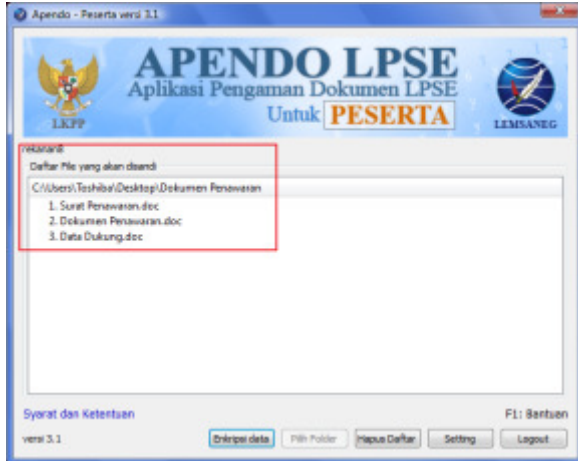

8. Hasil / Output Endripsi berbentuk "namapenyedia_kodelelang.rhs".
9. Selanjutnya file dapat diupload pada Paket Lelang yang diikuti.

